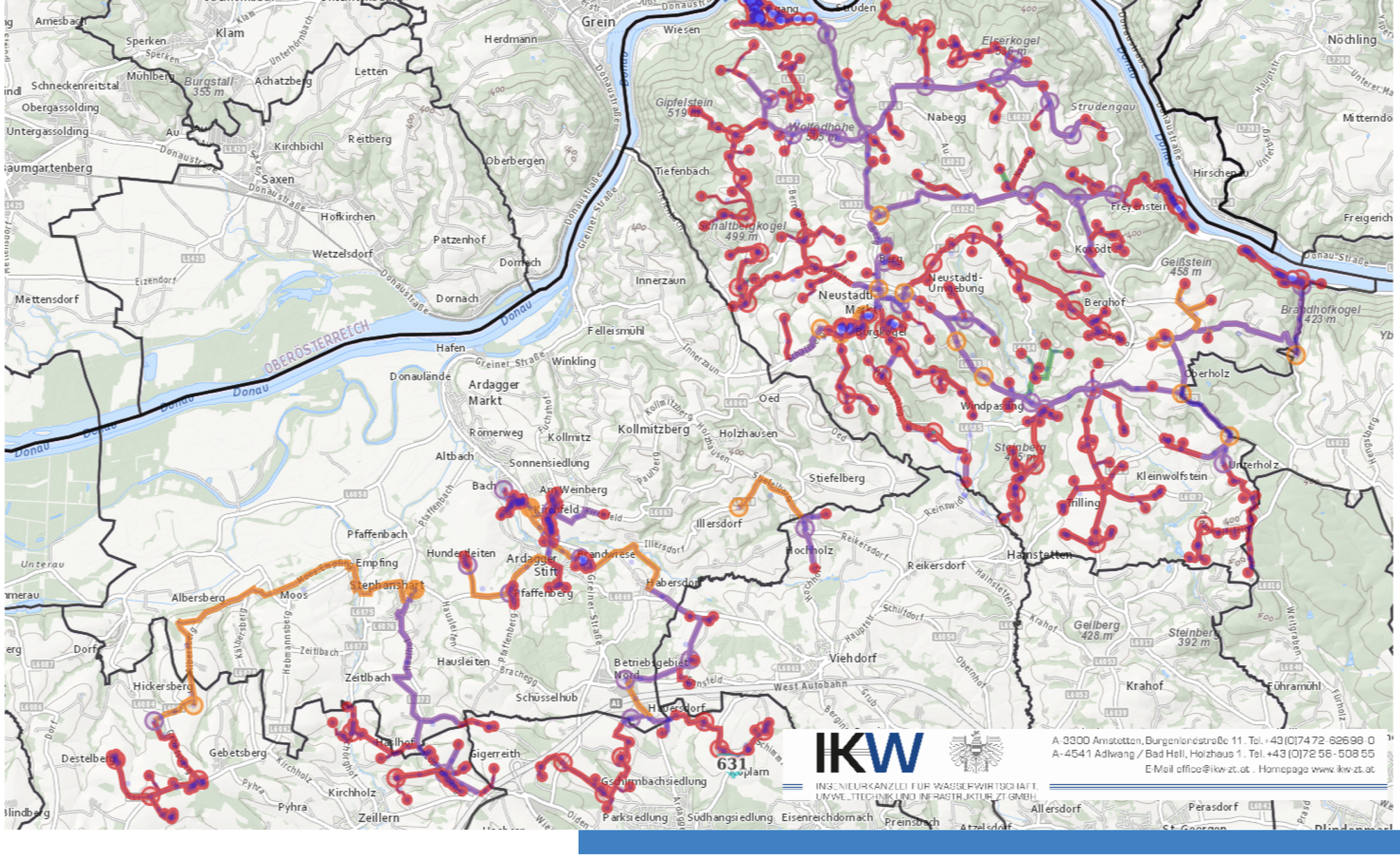

© EU, Breitbandbüro 2025

Verantwortlich für die Veröffentlichung

Marktgemeinde Neustadtl/ Donau

https://neustadtl.gv.at/glasfaser || https://www.ardagger.gv.at/glasfaser-internet

Dauer
05/2022 - 05/2026

Neustadtl+Ardagger

Gesamtbudget
6.195.282 €

EU-Förderung
3.800.805,51 €

Ziel des gegenständlichen Projekts ist der Ausbau eines flächendeckenden FTTB/H-Netzes durch die Marktgemeinden Ardagger & Neustadtl/Donau in einem Konsortialprojekt. Das Projektgebiet bezieht sich auf die restlichen förderfähigen Gebiete der Gemeinden Neustadtl & Ardagger inkl. einigen Liegenschaften in den Gemeinden Amstetten, Viehdorf und Zeillern.
(539 Liegenschaften bzw. 553 Haushalte)

Finanziert von der Europäischen Union
NextGenerationEU

breitbandbuero.gv.at